

Las bajas temperaturas dañan tu medidor

EL **MEDIDOR DE AGUA POTABLE** ES UN MECANISMO DE RELOJERÍA DE PRECISIÓN QUE MIDE EL AGUA QUE ENTRA A SU DOMICILIO DESDE LA RED PÚBLICA.

- La responsabilidad de Essbio es velar porque este aparato marque el consumo exacto.
- La responsabilidad del cliente es su cuidado y custodia, para lo cual usted debe tomar algunas precauciones para que el medidor esté siempre en buenas condiciones.

SIGUE ESTAS RECOMENDACIONES PARA PROTEGERLO



Protege tu medidor del frío y del calor si está a la intemperie, resguardándolo dentro de un nicho.



Nunca golpees el medidor ni dejes que otras personas u objetos lo hagan.



Nunca uses el medidor como asiento ni coloques objetos sobre él.



Nunca manipules el medidor, su alteración está sancionada por ley.

NICHO PROTECTOR MEDIDOR DE AGUA POTABLE

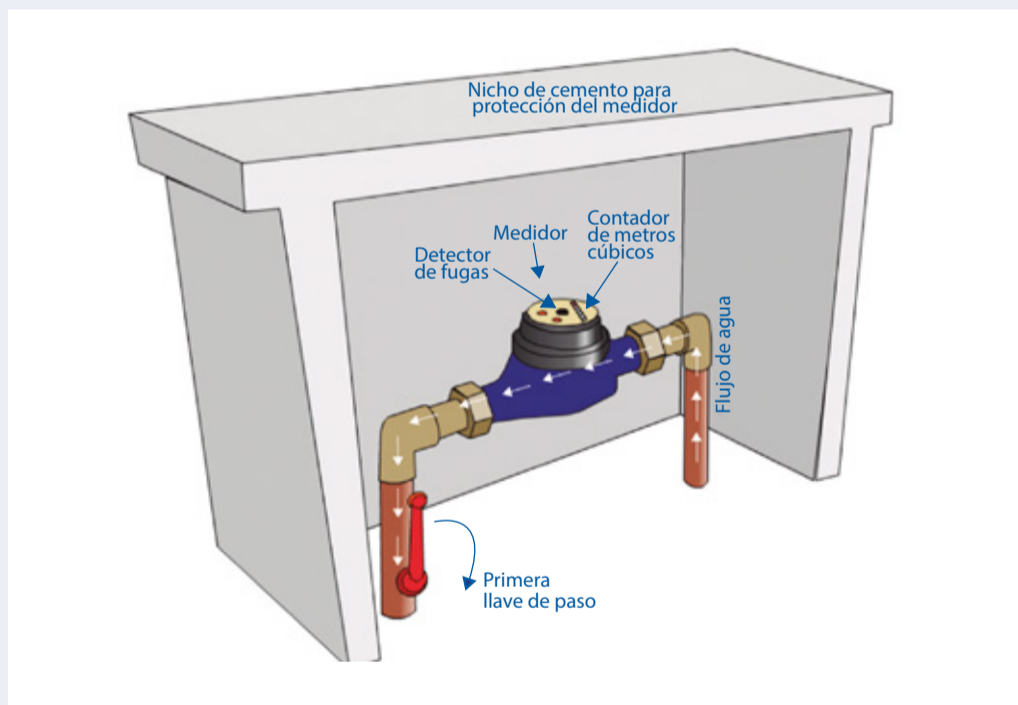

Consideraciones que debe tener el nicho para la protección del medidor:

- ✓ Debe ser de fácil acceso para la lectura de los consumos.
- ✓ No debe tener puertas o llaves que impidan al lector acceder a éste.
- ✓ Manténlo despejado de plantas y arbustos.
- ✓ Al construirlo procura no golpear ni dañar las instalaciones y el medidor de Agua Potable.
- ✓ Considera siempre una altura que permita su correcta visibilidad.
- ✓ Idealmente debe ser construido de cemento.

Juntos cuidemos tu medidor y así evitarás gastos innecesarios.

GUIDEMOS JUNTOS NUESTROS MEDIDORES

Si el medidor de Agua Potable está en mal estado por causas ajenas a las descritas comunícate a:



600 33 11000
600 37 24000



*3311
41 24 08 800